

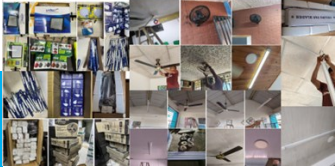

COMPRA DE EQUIPOS

Compra e instalación de aires acondicionados



Suministro e instalación de ventiladores y lámparas

MATERIALES Y SUMINISTROS

Suministro de insumos de papelería institucional



Adquisición de implementos de aseo institucional

PROYECTOS PEDAGÓGICOS

Suministro de implementos deportivos, hidratación y refrigerios para el aprovechamiento del tiempo libre



Dotación de materiales pedagógicos y didácticos para proyectos académicos

APOYO A LA GESTIÓN ADMINISTRATIVA

Suministro de material, e implementos pedagógicos para el desarrollo de las jornadas pedagógicas: escuela de padres, docentes, estudiantes, con el fin de contribuir a la sana convivencia escolar y familiar



IMPRESOS Y PUBLICACIONES



Adquisición de kits de señalización institucional (misión, visión y escudo), kits de graduación para estudiantes de los grados noveno y undécimo, e impresión de certificados de reconocimiento académico y disciplinario para estudiantes

MANTENIMIENTO DE MOBILIARIO Y EQUIPOS

- ◆ Mantenimiento ventiladores institucionales
- ◆ Mantenimiento fotocopiadoras
- ◆ Mantenimiento aires acondicionados



SERVICIOS TÉCNICOS



- ◆ Servicio asesoría contable y financiera
- ◆ Actualización inventario institucional
- ◆ Instructor banda músico marcial

SEGUROS

- ◆ Adquisición póliza manejo recursos

GESTIÓN DE LA CONVIVENCIA Y COMUNITARIA

Se fortaleció la convivencia escolar mediante programas de bienestar estudiantil, escuela de padres, proyectos institucionales y participación comunitaria. Estas acciones promovieron la formación integral, la permanencia escolar y el fortalecimiento de la relación entre la institución, la familia y la comunidad.

IMPACTO INSTITUCIONAL

La gestión institucional 2025 permitió fortalecer la calidad educativa, mejorar los ambientes de aprendizaje, optimizar los recursos institucionales y consolidar procesos pedagógicos, administrativos y comunitarios, contribuyendo a la formación integral de los estudiantes y al mejoramiento continuo de la institución.



Mag. ROSALBA ALVAREZ MARQUEZ
RECTORA

"Liderando con compromiso la formación integral y la excelencia educativa"

RENDICIÓN DE CUENTAS DE LA GESTIÓN DE LA GESTIÓN AÑO 2025

PARA: COMUNIDAD EDUCATIVA IETI

DE: ROSALBA ALVAREZ MARQUEZ
RECTORA

SAN PABLO—BOLIVAR

EL CAMINO DE LA IETI ES...

La Institución Educativa Técnica La Integrada consolida una gestión directiva caracterizada por el liderazgo estratégico, el trabajo colaborativo y la vivencia de valores como el **ORDEN**, el **COMPROMISO** y el **RESPECTO**, que fortalecen el clima organizacional y el cumplimiento de los objetivos institucionales.



En la gestión pedagógica, orienta sus acciones al mejoramiento continuo de la calidad educativa y a la formación integral de los estudiantes, mediante el enfoque *"Enseñanza para la Comprensión... El Camino a la Excelencia"*, promoviendo el desarrollo de competencias y el desempeño académico.

Desde la gestión administrativa y financiera, garantiza el uso eficiente, transparente y responsable de los recursos, articulado al Plan de Mejoramiento Institucional, priorizando acciones que fortalecen la calidad del servicio educativo.

En la gestión comunitaria y de convivencia, promueve la participación activa, la inclusión y la sana convivencia, consolidando un ambiente escolar armónico que favorece el bienestar, la permanencia y la formación integral de los estudiantes.

Mi gratitud a toda la comunidad educativa por su valioso compromiso con el logro de las metas institucionales.





PRESENTACIÓN

La Institución Educativa Técnica La Integrada presenta su Informe de Rendición de Cuentas como muestra de transparencia y compromiso institucional. En él se evidencian los principales avances y logros alcanzados, fruto del trabajo orientado al fortalecimiento de la calidad educativa, la formación integral, el uso eficiente de los recursos y la sana convivencia.

PRINCIPALES ACCIONES DESARROLLADAS

Durante el año 2025 se realizaron importantes acciones:

- ◆ Actualización del Proyecto Educativo Institucional (PEI).
- ◆ Implementación del Plan de Mejoramiento Institucional.
- ◆ Fortalecimiento de los procesos pedagógicos.
- ◆ Dotación pedagógica y tecnológica.
- ◆ Mejoramiento de la infraestructura.
- ◆ Jornadas formativas con docentes, estudiantes y padres.
- ◆ Estrategias para fortalecer la convivencia escolar.



GESTIÓN DIRECTIVA



La Gestión Directiva orientó sus acciones al fortalecimiento del direccionamiento estratégico institucional mediante el Proyecto Educativo Institucional, la implementación del Plan de Mejoramiento y el seguimiento permanente a los resultados académicos. Estos avances permitieron consolidar el liderazgo institucional, fortalecer la participación de la comunidad educativa y mejorar la organización institucional. Como reto, se prioriza continuar fortaleciendo el liderazgo pedagógico y mejorar los resultados académicos, en coherencia con el compromiso institucional con el mejoramiento continuo y la calidad educativa.

GESTIÓN ACADÉMICA

La Gestión Académica centró sus esfuerzos en el fortalecimiento de los procesos pedagógicos mediante la actualización del plan de estudios, la implementación de los Centros de Interés, el seguimiento al desempeño académico y el desarrollo de estrategias orientadas al mejoramiento de los aprendizajes. Estas acciones contribuyeron al avance en los resultados académicos y al fortalecimiento de la formación integral de los estudiantes. No obstante, la institución asume como reto continuar mejorando los resultados académicos, reducir la deserción escolar y consolidar las prácticas pedagógicas, en el marco del mejoramiento continuo.



GESTIÓN ADMINISTRATIVA Y FINANCIERA

La Gestión Administrativa y Financiera garantizó el manejo eficiente, transparente y responsable de los recursos institucionales, mediante inversiones orientadas al mejoramiento de la infraestructura, la dotación pedagógica y el fortalecimiento de los procesos institucionales. Estas acciones permitieron mejorar los ambientes de aprendizaje y las condiciones para la prestación del servicio educativo. Como reto institucional, se continuará gestionando recursos que permitan fortalecer la infraestructura y ampliar el mejoramiento continuo de la calidad educativa.



EJECUCIÓN PRESUPUESTAL

La ejecución presupuestal se orientó principalmente a tres ejes estratégicos:

- ◆ Fortalecimiento de la Gestión Académica
- ◆ Mejoramiento de Ambientes de Aprendizaje
- ◆ Fortalecimiento de la Gestión Institucional

MANTENIMIENTO DE INFRAESTRUCTURA

Mantenimientos varios en las zonas de lavamanos, baños y tanques de agua de las diferentes sedes y adecuaciones al salón de banda marcial y laboratorio de química

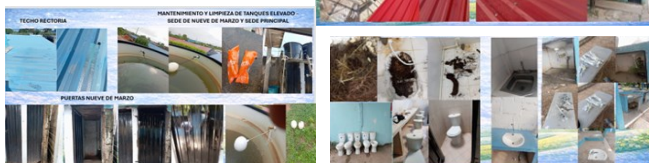

Suministro e instalación de rejas de seguridad, reparación de puertas, portón y kiosco metálico en la Sede Nueve de Marzo



Suministro e instalación de acometidas eléctricas y adecuación de redes eléctricas internas y subterráneas Y Subterráneas Principales De Los Bloque De Salones (Sociales 4, Emprenderismo 2, Ética, Preescolar, Sala De Informática 2, Sala De Audiovisuales, Matemáticas 4, Bodega Instrumentos Banda Y Unidad Administrativa)

Construcción de pared divisoria, construcción y mantenimiento de unidad sanitaria y el parque infantil sede Barrio Nuevo

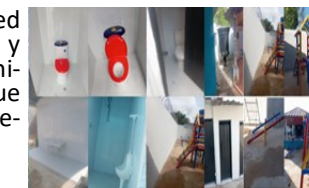

DOTACIÓN PEDAGÓGICA



Dotación y mantenimiento de instrumentos banda música marcial



Suministro e instalación de televisores como herramienta pedagógica

Dotación integral para la primera infancia



- ◆ Renovación licencia sistema académico SI-NAI.
- ◆ Licencia software contable APOLO Ultra.
- ◆ Licencia sistema control inventario CAFIP.